

**PLANTA BAIXA PAVIMENTO TÉRREO**

SISTEMA DE PREVENÇÃO E COMBATE A INCÊNDIO E PÂNICO  
Escala: 1:100  
Medidas em Centímetros

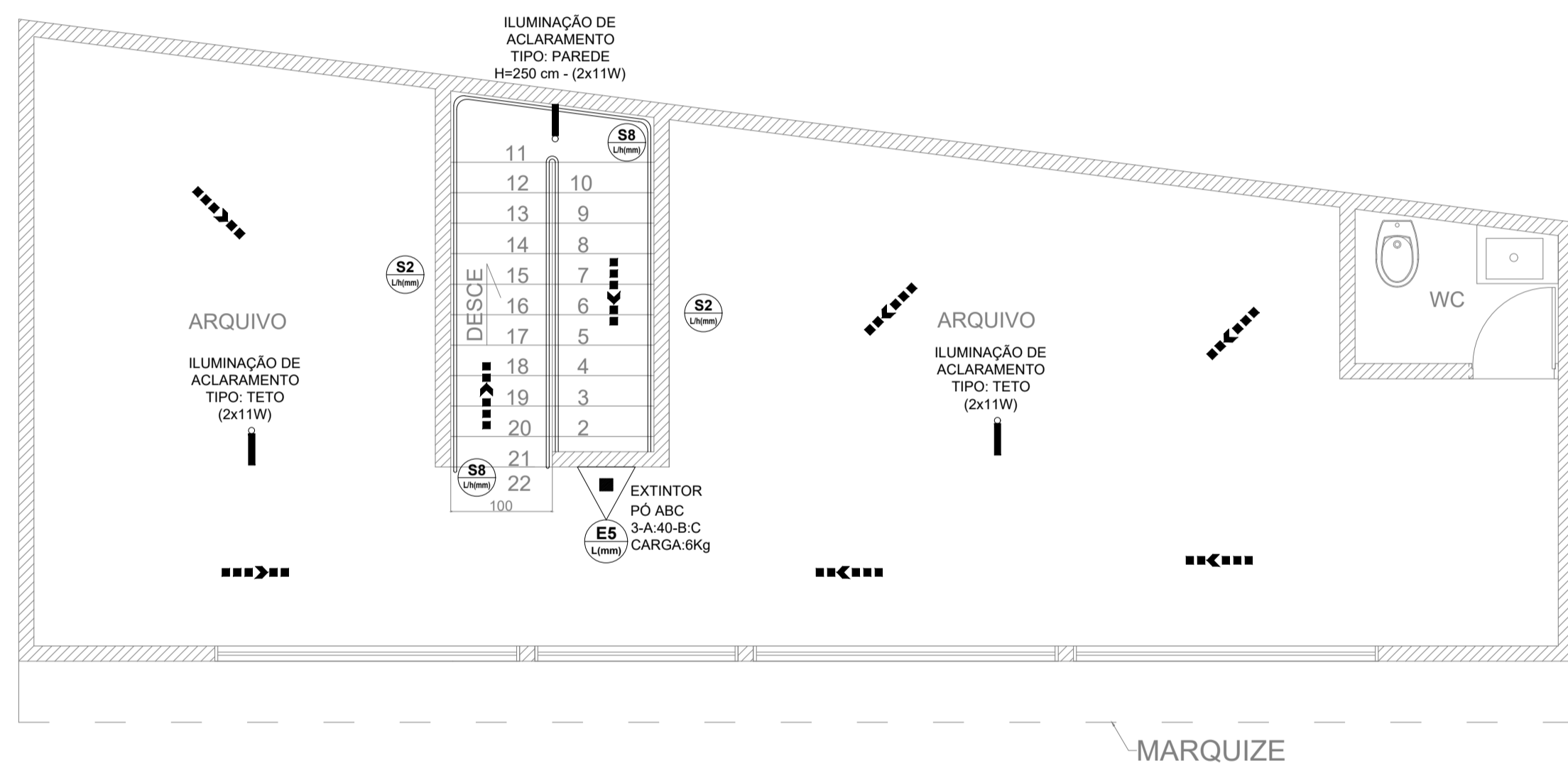

**PLANTA BAIXA PAVIMENTO SUPERIOR**

SISTEMA DE PREVENÇÃO E COMBATE A INCÊNDIO E PÂNICO  
Escala: 1:100  
Medidas em Centímetros

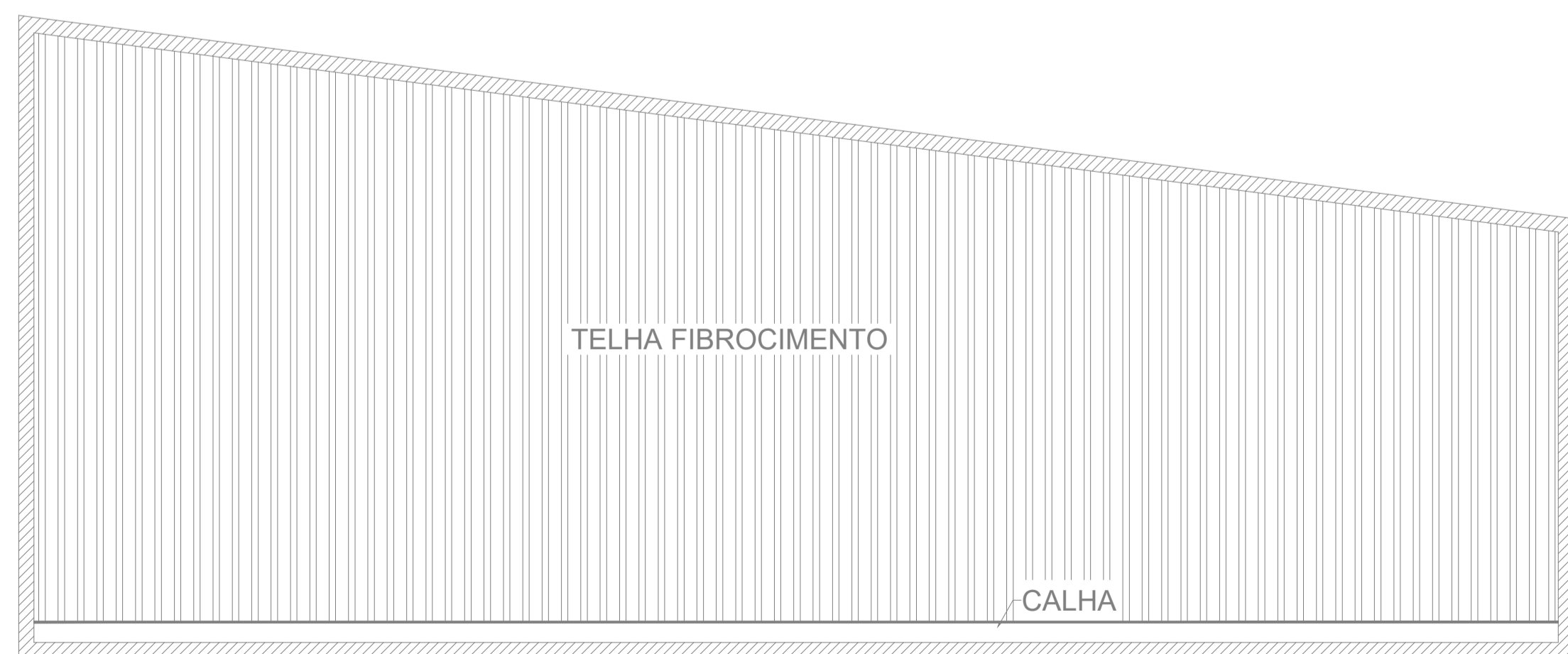

**PLANTA DE COBERTURA**

SISTEMA DE PREVENÇÃO E COMBATE A INCÊNDIO E PÂNICO  
Escala: 1:100  
Medidas em Centímetros

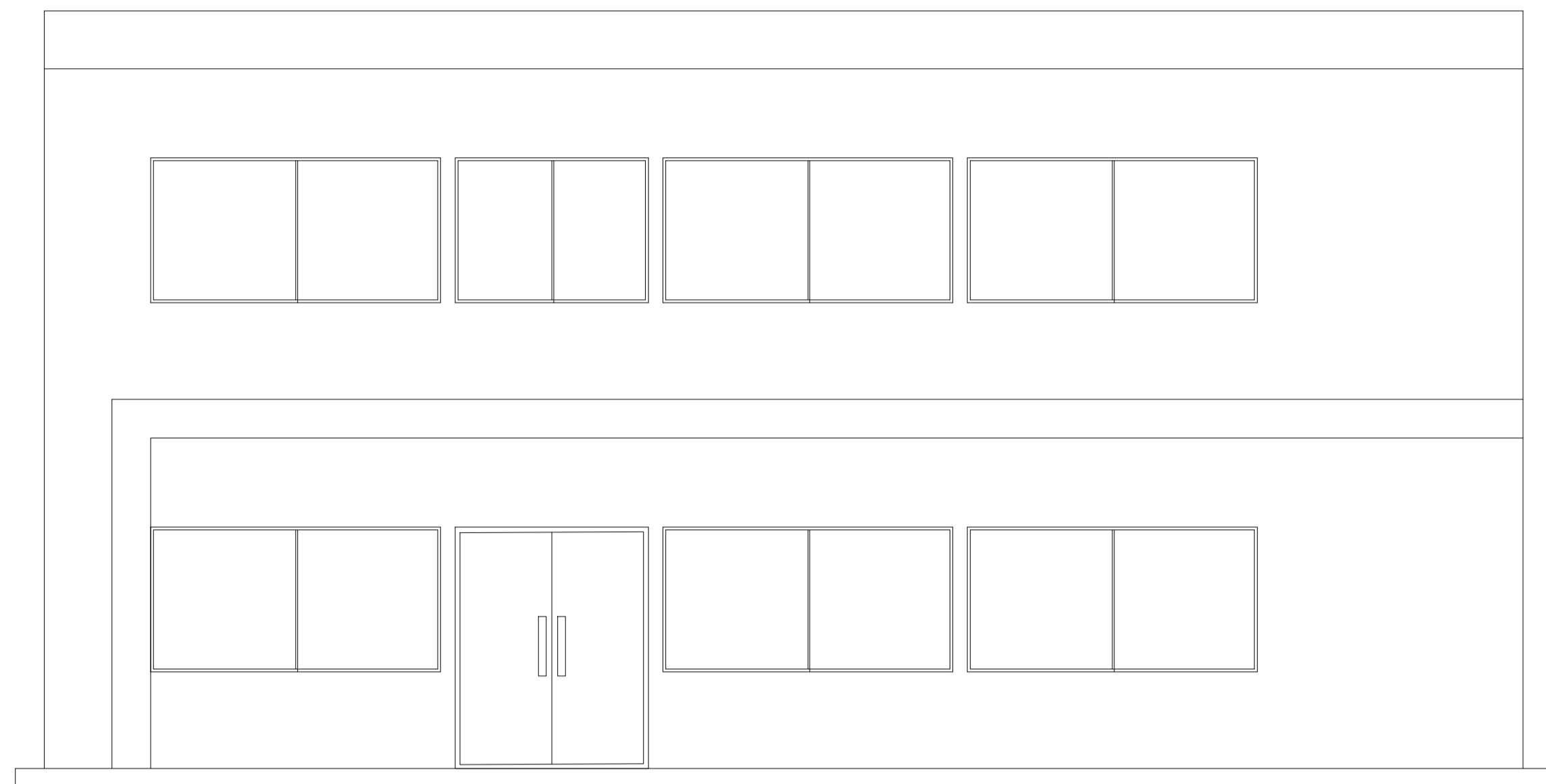

**FACHADA**

SISTEMA DE PREVENÇÃO E COMBATE A INCÊNDIO E PÂNICO  
Escala: 1:100  
Medidas em Centímetros

LEGENDA DE SPCIP		
SÍMBOLO	ABREV.	DESCRIÇÃO
<b>EQUIPAMENTOS</b>		
	PÓ ABC	EXTINTOR PORTÁTIL - CARGA DE PÓ ABC
<b>ILUMINAÇÃO DE EMERGÊNCIA</b>		
	BLOCO AUTÔNOMO	PONTO DE ILUMINAÇÃO DE EMERGÊNCIA TIPO: ACLARAMENTO
<b>SINALIZAÇÃO DE ORIENTAÇÃO E SALVAMENTO</b>		
	S2	PLACA DE SINALIZAÇÃO - ORIENTAÇÃO E SALVAMENTO INDICAÇÃO DE SENTIDO (ESQUERDA OU DIREITA)
	S3	PLACA DE SINALIZAÇÃO - INDICAÇÃO DE UMA SAÍDA DE EMERGÊNCIA ACIMA DA PORTA PARA INDICAR O SEU ACESSO
	S8	PLACA DE SINALIZAÇÃO - ORIENTAÇÃO E SALVAMENTO INDICAÇÃO DE SENTIDO ESCADA(DESCENDO A DIREITA)
	S12	PLACA DE SINALIZAÇÃO - ORIENTAÇÃO E SALVAMENTO INDICAÇÃO DE SAÍDA DE EMERGÊNCIA
		DIREÇÃO DO FLUXO DA ROTA DE FUGA
		SAÍDA FINAL DA ROTA DE FUGA
<b>SINALIZAÇÃO DE EQUIPAMENTOS DE COMBATE A INCÊNDIO</b>		
	E5	INDICAÇÃO DE LOCALIZAÇÃO DOS EXTINTORES DE INCÊNDIO
<b>MENSAGENS ESCRITAS</b>		
	M1	INDICAÇÃO DOS SISTEMAS DE PROTEÇÃO CONTRA INCÊNDIO EXISTENTES NA EDIFICAÇÃO
<b>NOTAS IMPORTANTES</b>		
1 - A RESPONSABILIDADE TÉCNICA QUANTO AO PERFEITO FUNCIONAMENTO DAS INSTALAÇÕES DEPENDERÁ DA QUALIDADE DOS MATERIAIS EMPREGADOS E MÃO DE OBRA UTILIZADA, SENDO OBEDECIDAS TODAS AS DETERMINAÇÕES DOS PROJETOS. 2 - A COLOCAÇÃO DE FECHADURAS NAS PORTAS DO PAVIMENTO DE DESCARGA, ONDE HOUVER NECESSIDADE DE SE GARANTIR SEGURANÇA AOS USUÁRIOS DA EDIFICAÇÃO CONTRA INVASÃO DE INTRUSOS, É PERMITIDA, A CRITÉRIO DO RESPONSÁVEL TÉCNICO, DESDE QUE SEJA POSSÍVEL A ABERTURA PELO LADO INTERNO, SEM NECESSIDADE DE CHAVE, ADMITINDO-SE QUE A ABERTURA PELO LADO EXTERNO SEJA FEITA APENAS POR MEIO DE CHAVE, DISPENSANDO-SE MAÇANETAS, ETC.		

 <b>JUSTINIANO CONSTRUÇÕES E CONSULTORIAS</b> Rua Tiradentes, 728 - Centro Campos Altos - MG Tel: (37) 3426-2520		
<b>RESPONSÁVEL TÉCNICO</b>	<b>MARCELO FERREIRA SILVA</b> - ENGENHEIRO CIVIL E ELETRICISTA ASSINATURA:	CREA: N° 86.196/D MG ARRT-CREA-MG: N°
	TÍTULO: CÂMARA MUNICIPAL DE MEDEIROS ENDEREÇO: RUA SEBASTIÃO TORRES, N° 11, BAIRRO CENTRO MEDEIROS - MG. C.E.P.38930-000	PRANCHA: <b>2/3</b> ÁREA: TÉRREO = 80,34 m² SUPERIOR = 80,34 m² TOTAL = 160,68 m²
<b>OBRA</b>	<b>PROJETO SPCIP (SIS. PREV. E COMB. À INC. E PÂN.:</b> CONTEÚDO: PLANTA BAIXA PAVTO, TERREO, PAVIMENTO SUPERIOR, COBERTURA E FACHADA	PROJETO/DATE: PR 20016-AGOSTO 2020
	PROPRIETÁRIO: CÂMARA MUNICIPAL DE MEDEIROS ENDEREÇO: RUA SEBASTIÃO TORRES, N° 11, BAIRRO CENTRO MEDEIROS - MG. ASSINATURA:	CPF / CNPJ: 534.921.026-20 CEP: 38930-000 TELEFONE: (37) 3434-5281
email=justinianoconstrucoes@gmail.com		